

## La Déclaration Sociale Nominative (DSN)

- Qu'est ce que la DSN ?
- Fonctionnement de la DSN
- Se connecter sur [net-entreprises.fr](http://net-entreprises.fr)
- Fiches de paramétrage DSN
- Cas d'anomalies DSN réceptionnés



**Bienveillance et proximité  
sont nos priorités.**



**Siège social**  
1 Rue de la Sarthe 49300 Cholet  
**02 41 49 16 00**

**Suivez-nous sur LinkedIn et Facebook**

# Déclaration Sociale Nominative (DSN)

## 1- Qu'est-ce que la DSN ?

La loi 2012.387 relative à la simplification du droit et à l'allégement des démarches administratives de 22 mars 2012 a prévu la mise en place de la déclaration sociale nominative dite « DSN ».

La généralisation de la DSN est entrée en vigueur le 1er Janvier 2017, et concerne l'ensemble des entreprises du secteur privé (sauf cas particuliers).

La DSN est une déclaration **en ligne et issue d'un fichier mensuel produit à partir de la paie** qui transmet les informations concernant chacun de **vos salariés**. Elle sert à :

- Calculer et payer toutes vos cotisations sociales,
- Déclarer les événements concernant les périodes d'activité du salarié : arrêt de travail, maladie, maternité, paternité, fin de contrat, etc.
- Informer automatiquement tous les organismes sociaux des données concernant vos salariés (rémunérations, activités, etc.)

### Il s'agit des organismes suivants :

- ⇒ Pôle emploi,
- ⇒ Assurance maladie (CPAM),
- ⇒ Urssaf,
- ⇒ Agirc-Arrco,
- ⇒ Organismes complémentaires de santé,
- ⇒ Centre des impôts,
- ⇒ Caisses spécifiques,
- ⇒ ...

Les organismes d'assurance reçoivent ainsi la DSN dans le cadre des contrats collectifs leur permettant ainsi de déterminer les primes correspondantes.

Les données transmises dans la DSN sont donc le reflet de la situation d'un salarié au moment où la paie est réalisée.

### Attention :

- La DSN se fait par numéro de **Siret (établissement)** et non par numéro de Siren (entreprise).
- Vous devez faire autant de DSN que vous possédez d'établissements au sein de votre entreprise.
- Chaque DSN donne les informations pour tous les salariés d'un établissement.

# Déclaration Sociale Nominative (DSN)

## 2- Fonctionnement de la DSN ?

Les données transmises dans la DSN sont donc le reflet de la situation d'un salarié au moment où la paie est réalisée. Le schéma ci-dessous illustre les données transmises.

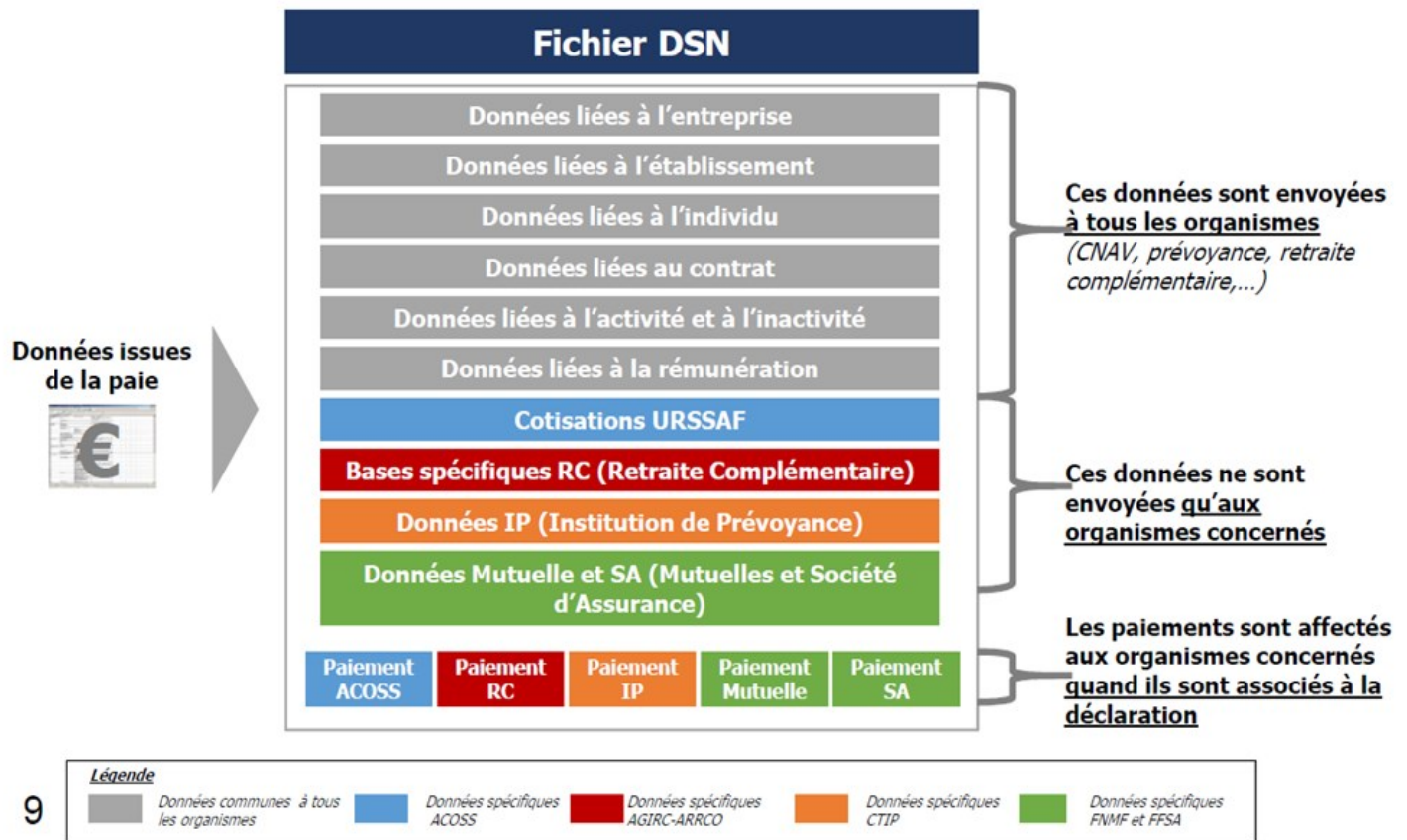

9

### 5 grands principes :

- La DSN comporte des données individuelles et non plus globales au niveau de l'entreprise
- La DSN est réalisée par établissement d'affectation (SIRET)
- La DSN est émise au plus tard le 5 ou le 15 du mois suivant (déterminé par l'URSSAF)
- La DSN contient des signalements d'évènements (information sur la réception de la DSN, sur son traitement,...) : compte rendu métier
- Les messages retours sont tous à prendre en compte (anomalies identifiées par les organismes dans les déclarations reçues) et doivent faire l'objet de corrections par l'entreprise dans les DSN transmises postérieurement.

# Déclaration Sociale Nominative (DSN)

## 3- Se connecter sur net-entreprises.fr

⇒ Saisir vos identifiants :

<p><b>S'inscrire sur net-entreprises.fr</b></p> <p>Toutes les entreprises et les indépendants ainsi que leurs mandataires peuvent grâce à ce point d'entrée unique déclarer et téléréglé l'ensemble des cotisations sociales relevant des régimes général, indépendant et agricole.</p> <p>L'inscription et l'utilisation de net-entreprises sont entièrement gratuites.</p> <p><a href="#">Je crée mon compte net-entreprises.fr</a></p> <p>Votre poste est-il compatible avec nos services ?</p> <p><a href="#">Tester la compatibilité &gt;</a></p> <p><a href="#">Utiliser un certificat &gt;</a></p>	<p><b>Se connecter à net-entreprises.fr</b></p> <p>Veillez utiliser vos identifiants et mot de passe</p> <p><a href="#">Utiliser un certificat &gt;</a></p> <p>Siret <input type="text"/></p> <p>Nom <input type="text"/> Prénom <input type="text"/></p> <p>Mot de passe <input type="password"/></p> <p><a href="#">Je me connecte</a></p> <p><a href="#">Mot de passe oublié &gt;</a></p>
---	--

⇒ Ensuite, cliquer sur le pavé « **DSN Régime général** » :

PORTAIL OFFICIEL DES DÉCLARATIONS SOCIALES EN LIGNE

> Vos déclarations

### Vos déclarations

<b>DSN régime général</b> Déclaration sociale nominative pour le régime général  Dépôt de fichier issu du logiciel de paie	<b>AC (saisie)</b> Attestation d'assurance chômage - formulaire  Et accès à l'espace Pôle emploi (non accessibles aux tiers déclarants pour leurs clients et filiales)	<b>Attestation de salaire</b> Attestation pour le versement des indemnités journalières  Saisie du formulaire en ligne ou dépôt de fichier issu de votre logiciel de paie	<b>Compte AT/MP</b> Compte accident du travail / maladie professionnelle  Consultation de votre taux AT/MP, informations et détails
---	---	--	--

⇒ Puis, cliquer sur « **Accéder aux fiches de paramétrage** » :

**Services complémentaires**

Vous pouvez accéder aux services complémentaires proposés par les Organismes de Protection Sociale via les liens suivants :

- » **Mandats de prélèvement** : [Accéder au module de gestion des mandats](#)
- » **URSSAF** : [Accéder aux Services +](#)
- » **CNAM** : [Accéder aux BPI](#)
- » **Organismes complémentaires** : [Accéder aux fiches de paramétrage](#)

# Déclaration Sociale Nominative (DSN)

## 4- Fiche de paramétrage DSN

La fiche de paramétrage est disponible au format XML pour un import dans le logiciel de paie ou au format PDF pour une lecture des informations ou paramétrage manuel dans le logiciel de paie.

Il est préférable d'utiliser le format XML.

En cas de difficulté à saisir la fiche de paramétrage dans le logiciel de paie, l'éditeur du logiciel de paie sera en mesure d'apporter les éléments nécessaires à un bon paramétrage.

Il est possible de tester les fiches de paramétrage avec un outil DSN-FPOC.

Pour plus d'information, visitez le site suivant : <https://dsn-fpoc.fr/>

⇒ Voici la fiche de paramétrage en format XML :

```
<?xml version="1.0" encoding="ISO-8859-1"?>
<FICHE xsi:noNamespaceSchemaLocation="FICHE-PARAM-DSN-OC-V1.3.8.xsd" xmlns:xsi="http://www.w3.org/2001/XMLSchema-instance" Version="138" DateHeureCreation="2021-03-12T15:13:36Z" IdentifiantFiche="00000">
  <Entreprise NIC="00000" RaisonSociale="RAISON SOCIALE" SIREN="000000000" />
  <ProducteurFiche RaisonSocialeProducteur="RAISON SOCIALE" CodeProducteur="000000000" />
  <ContactTechniqueFiche Mail="email" Tel="000000000" Nom="NOM CONTACT/SERVICE" />
  <ContactGestionnaireFiche Mail="email" Tel="000000000" Nom="NOM CONTACT/SERVICE" />
  <GROUPE LibelleGrp="RAISON SOCIALE" NumeroGrp="1">
    <ParametresContrats DateFinValidite="31122021" DateDebutValidite="01012021" Periodicite="Mensuel">
      <Organisme CodeOC="000000000" />
      <Contrat LibelleContrat="XXXX OPTION XXXX" ReferenceContrat="00000000-SANTE-ENS" />
      <Option LibelleOption="XXXX M OPTION XXXX" CodeOption="XXXX M OPTION XXXX" />
      <Population LibellePopulation="ENSEMBLE DU PERSONNEL" CodePopulation="ENS" />
    <ElementsDeCalculAttendus>
      <BaseMontantSpecifique Condition="02" LibelleCodeNature="OPTION XXXX" - A0 TE0054 - COMPOSITION FAMILIALE ValeurCodeNature="20">
        <Montant>87.11</Montant>
      </BaseMontantSpecifique>
      <BaseMontantSpecifique Condition="06" LibelleCodeNature="OPTION XXXX" - A2 TE0054 - COMPOSITION FAMILIALE ValeurCodeNature="20">
        <Montant>105.12</Montant>
      </BaseMontantSpecifique>
      <BaseMontantSpecifique Condition="04" LibelleCodeNature="OPTION XXXX" - A1 TE0054 - COMPOSITION FAMILIALE ValeurCodeNature="20">
        <Montant>105.12</Montant>
      </BaseMontantSpecifique>
      <BaseMontantSpecifique Condition="03" LibelleCodeNature="OPTION XXXX" - C0 TE0054 - COMPOSITION FAMILIALE ValeurCodeNature="20">
        <Montant>126.87</Montant>
      </BaseMontantSpecifique>
      <BaseMontantSpecifique Condition="06" LibelleCodeNature="OPTION XXXX" - C1 TE0054 - COMPOSITION FAMILIALE ValeurCodeNature="20">
        <Montant>138.16</Montant>
      </BaseMontantSpecifique>
      <BaseMontantSpecifique Condition="08" LibelleCodeNature="OPTION XXXX" - C2 TE0054 - COMPOSITION FAMILIALE ValeurCodeNature="20">
        <Montant>138.16</Montant>
      </BaseMontantSpecifique>
    </ElementsDeCalculAttendus>
  </ParametresContrats>
</GROUPE>
</FICHE>
```

# Déclaration Sociale Nominative (DSN)

## 4- Fiche de paramétrage DSN

⇒ Voici la **fiche de paramétrage** en format PDF :



### FICHE DE PARAMETRAGE



IDENTIFICATION DE L'ENTREPRISE		ORGANISME ET CONTACTS	
Raison sociale :	RAISON SOCIALE	Organisme émetteur :	000000000 / RAISON SOCIALE
Siren :	000000000	Nom du gestionnaire :	NOM/SERVICE DU GESTIONNAIRE
NIC :	0000	Email :	xxx@xxxxxxxxxxxxx.fr
		Téléphone :	0000000000
Message :			
N° identification de la fiche : 00000		Fiche émise le : XX/XX/2021 à 00:00	

### Liste des contrats souscrits par votre entreprise / établissement

	Début et fin de validité	Code organisme	Code déléataire	Référence contrat	Code option	Code population	Périodicité paiement	Type de base ou forfait	Montant et/ou taux	Désignation (libellés contrat / option / population / assiette)
1	01/01/2021 31/12/2021	000000000	15.002 20.001	15.003 55.003	70.004 73.002	COLLEGE	Mensuel	00 (code spécifique) 79.001	00,00 €	<ul style="list-style-type: none"> <li>- Libellé contrat = NOM GARANTIE OPTION COM DE GARANTIE <b>Ex : C2DQ OPTION C2DQ</b></li> <li>- Option : NOM DE GARANTIE M OPTION NOM DE GARANTIE <b>Ex : C2DQ M OPTION C2DQ</b></li> <li>- Population : COLLEGE <b>Ex : ENSEMBLE DU PERSONNEL ou NON CADRES ou CADRES...</b></li> <li>- Assiette : OPTION NOM OPTION - EXPRESSION ET CODE TARIF - COMPOSITION FAMILIALE</li> <li>- Tarif description composition : <b>ex : Tarif Assuré seul</b></li> </ul>
1	01/01/2021 31/12/2021	000000000			OPTION	CC			00,00 €	<ul style="list-style-type: none"> <li>- Libellé contrat = NOM GARANTIE OPTION COM DE GARANTIE <b>Ex : C2DQ OPTION C2DQ</b></li> <li>- Option : NOM DE GARANTIE M OPTION NOM DE GARANTIE <b>Ex : C2DQ M OPTION C2DQ</b></li> <li>- Population : COLLEGE <b>Ex : ENSEMBLE DU PERSONNEL ou NON CADRES ou CADRES...</b></li> <li>- Assiette : OPTION NOM OPTION - EXPRESSION ET CODE TARIF - COMPOSITION FAMILIALE</li> <li>- Tarif description composition : <b>ex : Tarif Assuré et 2 ayants droit</b></li> </ul>
1	01/01/2021 31/12/2021	000000000		000000-SANTE-CC			Mensuel	00	00,00 €	<ul style="list-style-type: none"> <li>- Libellé contrat = NOM GARANTIE OPTION COM DE GARANTIE <b>Ex : C2DQ OPTION C2DQ</b></li> <li>- Option : NOM DE GARANTIE M OPTION NOM DE GARANTIE <b>Ex : C2DQ M OPTION C2DQ</b></li> <li>- Population : COLLEGE <b>Ex : ENSEMBLE DU PERSONNEL ou NON CADRES ou CADRES...</b></li> <li>- Assiette : OPTION NOM OPTION - EXPRESSION ET CODE TARIF - COMPOSITION FAMILIALE</li> <li>- Description composition tarif. <b>Ex : Tarif Assuré et 1 ayant droit Enfant</b></li> </ul>
1	01/01/2021 31/12/2021	000000000		000000-SANTE-COLLEGE	XXXX M OPTION XXXX	COLLEGE	Mensuel	00	00,00 €	<ul style="list-style-type: none"> <li>- Libellé contrat = NOM GARANTIE OPTION COM DE GARANTIE <b>Ex : C2DQ OPTION C2DQ</b></li> <li>- Option : NOM DE GARANTIE M OPTION NOM DE GARANTIE <b>Ex : C2DQ M OPTION C2DQ</b></li> <li>- Population : COLLEGE <b>Ex : ENSEMBLE DU PERSONNEL ou NON CADRES ou CADRES...</b></li> <li>- Assiette : OPTION NOM OPTION - EXPRESSION ET CODE TARIF - COMPOSITION FAMILIALE</li> <li>- Description composition tarif. <b>Ex : Tarif Assuré et 1 ayant droit Adulte</b></li> </ul>

**Code organisme de transmission**

N° contrat entreprise à 6 chiffres : Exemple : 200054  
**PRODUIT : SANTE**  
**COLLEGE :**  
 ⇒ ENS (ensemble du personnel)  
 ⇒ NCA (non cadres)  
 ⇒ CAD (cadres)  
 ⇒ GEM (gérant majoritaire)  
 ⇒ VRP (représentant de commerce salarié)  
**Soit : 200054-SANTE-ENS**

**COLLEGE :**  
 ⇒ ENS  
 ⇒ NCA (non cadres)  
 ⇒ CAD (cadres)  
 ⇒ GEM (gérant majoritaire)  
 ⇒ VRP (représentant de commerce salarié)  
**Soit : ENS ou NCA ou CAD**

**NOM DE LA GARANTIE :**  
 Exemple : C2DQ  
**M OPTION**  
**NOM DE LA GARANTIE :**  
 Exemple : C2DQ  
**Soit : C2DQ M OPTION C2DQ**

# Déclaration Sociale Nominative (DSN)

## 5- Cas d'anomalies DSN réceptionnés :

⇒ DSN - anomalies de correspondance - SIRET :

Réception d'un numéro SIRET qui est inconnu dans notre outil informatique.

**Exemple :**

**Informations Générales :**

Etablissement déclaré :	RAISON SOCIALE	Mois déclaré :	01/05/2021
NIC du Siège :	00013	Date constitution :	01/06/2021
SIRET :	000111000 00055	Date d'intégration :	02/06/2021
Nom de l'éditeur :		Heure d'intégration :	8:23:38
Nom du logiciel :		Identifiant traitement DSN :	
Nom du fichier :			

**Informations Déclaration :**

Nature : 01 DSN Mensuelle      Type : 01 déclaration normale

**Informations Emetteur :**

SIREN : 000111000      Raison Sociale : NOM ENTREPRISE  
NIC : 00013      Numéro, nature, et voie :  
Code Postal :  
Localité :

**Informations Contact Emetteur :**

Civilité : 01      Adresse Mail émetteur :  
Nom / prénom de l'émetteur :      Téléphone émetteur :

**Anomalies :**

Périmètre de l'anomalie: Personne Morale (Entreprise)

Motif  
(73)-20001 ORA-20001: Err. PRS - {345}: -1 ORA-00001: unique constraint (MUTEXPK\_FT\_DSN\_INTEG\_COT)  
violation Personne Morale (Entreprise)  
1 SIREN : 000111000, NIC : 00013 APEN :

NIC du siège différent du SIRET

L'établissement déclaré est inconnu dans nos services.

**Notre démarche interne :**  
Nous vérifions le numéro SIRET et nous rajoutons l'établissement sur la fiche entreprise en tant qu'établissement lié. Ou nous contactons l'entreprise directement afin de faire un point.

**Détail Entreprise :**

**ENTREPRISE -**

SIREN : 000111000      NIC : 00013      APEN :      Effectifs :

Raison Sociale : RAISON SOCIALE

Numéro, nature, et voie :

Complément(s) :

Code Postal :

Localité :

**ÉTABLISSEMENT -**

NIC : 00055      Code APE :      Code INSEE :

Effectifs :      Date d'échéance : 20210607      Nature Juridique :

Raison Sociale :

Numéro, nature, et voie :

Complément(s) :

Code Postal :

Localité :

**Cas ci-dessous, 2 collèges :**

**Contrats complémentaires -**

Référence de contrat : 200000-SANTE-CAD

Code organisme de prévoyance : 315519231

Code délégataire de gestion :

Code option : C2DQ M OPTION C2DQ - BASE

Code population : CAD

Référence de contrat : 200000-SANTE-ENS

Code organisme de prévoyance : 315519231

Code délégataire de gestion :

Code option : C2DQ M C2DQ

Code population : ENS

**Ce que nous attendons :**

Numéro contrat Entreprise-PRODUIT-COLLEGE  
Exemple : 200000-SANTE-CAD

NOM GARANTIE M OPTION NOM GARANTIE  
Exemple : C2DQ M OPTION C2DQ

COLLEGE.  
Exemple : CAD / NCA / ENS / GEM / VRP

M pour Mensuel  
T pour Trimestriel

# Déclaration Sociale Nominative (DSN)

## 4- Cas d'anomalies DSN réceptionnés :

⇒ DSN - anomalies de correspondance - NUMERO CONTRAT :

Réception d'une référence contrat erroné.

### Exemple 1 : erreur de saisie :

Contrats complémentaires -

Référence de contrat :	200000-SANTE-ENS
Code organisme de prévoyance :	315519231
Code délégataire de gestion :	
Code option :	C2DQ M OPTION C2DQ
Code population :	ENS

**Ce que nous attendons :**

Numéro contrat Entreprise-PRODUIT-COLLEGE  
Exemple : 200000-SANTE-ENS

NOM GARANTIE M OPTION NOM GARANTIE  
Exemple : C2DQ M OPTION C2DQ

COLLEGE  
Exemple : ENS/ NCA/ CAD/ GEM/ VRP

### Exemple 2 : erreur et manque de saisie

Contrats complémentaires -

Référence de contrat :	200000
Code organisme de prévoyance :	315519231
Code délégataire de gestion :	
Code option :	
Code population :	

200000-SANTE-ENS

C2DQ M OPTION C2DQ

ENS / NCA / CAD / GEM / VRP

### Exemple 3 : erreur de saisie

Contrats complémentaires -

Référence de contrat :	200000-SANTE-CAD
Code organisme de prévoyance :	315519231
Code délégataire de gestion :	
Code option :	C2DQ M OPTION C2GZ - BASE
Code population :	CAD
Référence de contrat :	200000-SANTE-ENS
Code organisme de prévoyance :	315519231
Code délégataire de gestion :	
Code option :	C2DQ M C2HD
Code population :	ENS

C2HD M OPTION C2HD





**Bienveillance et proximité  
sont nos priorités.**



## Nos agences

### Agence Grand Quevilly

5 avenue John Fitzgerald Kennedy  
76120 Le Grand Quevilly  
**Tél : 02 35 69 47 13**

### Agence Siège social

1 rue de la Sarthe  
49300 Cholet  
**Tél : 02 41 49 16 00**

### Agence Beaupréau

7 bis rue du Maréchal Foch  
Beaupréau  
49600 Beaupréau-en-Mauges  
**Tél : 02 41 63 34 05**

### Agence Landemont

2 rue de la Renaissance - Landemont  
49270 Orée d'Anjou  
**Tél : 02 40 98 74 49**

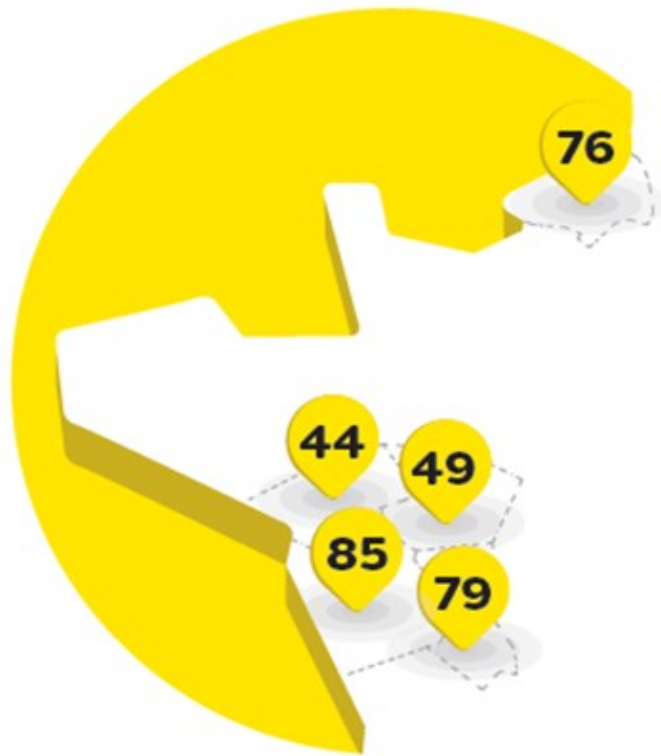



**Bienveillance et proximité  
sont nos priorités.**



**Services MLC Mutuelle**

**► Siège Social**

1 rue de la Sarthe - 49300 Cholet

02 41 49 16 00

[conseil@mlcmutuelle.fr](mailto:conseil@mlcmutuelle.fr)

**► Service relation adhérent**

Du lundi au jeudi de 9h00 à 12h30 et de 14h00 à 18h00

Le Vendredi de 9h00 à 12h30 et de 15h00 à 18h00

[gestion@mlcmutuelle.fr](mailto:gestion@mlcmutuelle.fr)

**► Service production**

*(Gestion des contrats collectifs, individuels et C2S; Adhésions-radiations individuels et  
Entreprises; Informations diverses..)*

[fichier@mlcmutuelle.fr](mailto:fichier@mlcmutuelle.fr)

**► Pôle entreprise**

*(Cotisations, mouvements de personnel, prélèvements, appel de cotisations...)*

[entreprises@mlcmutuelle.fr](mailto:entreprises@mlcmutuelle.fr)

**► Service prestations**

*(Traitement des remboursements frais de santé : factures, devis, ...)*

[prestations@mlcmutuelle.fr](mailto:prestations@mlcmutuelle.fr)

**► Service réclamations**

*(Traitement des réclamations)*

[reclamations@mlcmutuelle.fr](mailto:reclamations@mlcmutuelle.fr)

**► Service recours**

*(Traitement du contentieux: indus des prestations, impayés des cotisations; Gestion des décès)*

[recours@mlcmutuelle.fr](mailto:recours@mlcmutuelle.fr)

**Suivez-nous sur LinkedIn et Facebook  
mlcmutuelle.fr**



**Bienveillance et proximité  
sont nos priorités.**



**Suivez-nous sur LinkedIn et Facebook  
[mlcmutuelle.fr](http://mlcmutuelle.fr)**